L'ARTE
DELLA
PIZZA
PASTA
MAMA ROMA
Since 1998

# insalate

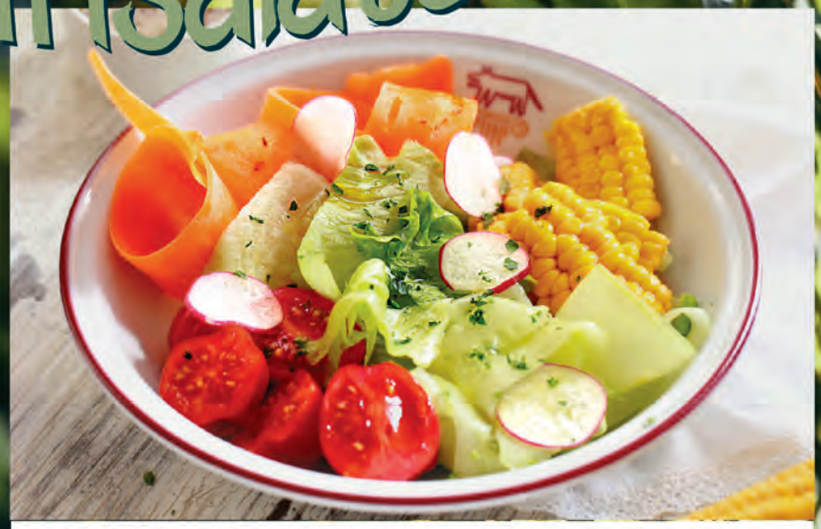

**225 р.** **Insalata Fresca**
*салат из свежих овощей с оливковым маслом Extra Virgin*

**385 р.** **Греческий салат**
*сладкий перец, огурцы, помидоры черри, красный лук, сицилийские оливки, сыр фета, оливковое масло*

# CEASAR MENU

**385 р.** **Цезарь с курицей**

**435 р.** **Цезарь с креветками**
*креветки на гриле, листья салата, помидоры черри, хрустящие сухарики, бекон, насыщенный соус Цезарь и лепестки миндаля*

# Burrata

**385 р.** **Буррата для одного**
*1 кростини, нежный сливочный сыр (85 гр.) с запеченными черри и рукколой*

**575 р.** **Буррата для двоих**
*2 кростини, нежный сливочный сыр (125 гр.) с запеченными черри и рукколой*

# АвокадоМАНИЯ

**465 р.** **Салат с креветками и авокадо**
нежной страчателлой, рукколой, перепелиными яйцами и соусом Капри

**425 р.** **Салат из Авокадо**
Авокадо, бакинские томаты с зеленью в горчично-медовом соусе

**435 р.** **Авокадо с креветками**

**535 р.** **Авокадо с тартаром из лосося и тунца**
с соусом Горгонзола

**365 р.** **Пармская ветчина**
с ломтиками сочной груши

**265 р.** **Салат из цукини**
цукини, шампиньоны, оливковое масло, перец чили

**450 р.**

**Гамберетти аль форно**

запеченные тигровые креветки в сливочном соусе с пармезаном, цукини и грибами

**Рулетики из копченого лосося с рикоттой**

**555 р.**

**495 р.** **Insalata di Roberto**

Теплый салат с говядиной гриль, кростини и соусом Цезарь

**485 р.** **Гамберо Фритто**

Тигровые креветки в панировке с соусом Капри

**485 р.** **Сицилиана Fresca с лососем и креветками**

**485 р.** **Капри**
лист салата, креветки, огурцы, помидоры черри, яйца, соус Капри

**435 р.** **Тар-тар из лосося**
**495 р.** **Тар-тар из тунца**

**385 р.** **Салат с моцареллой фритта и соусом Горгонзола**
жареная моцарелла, помидоры черри и груша

**390 р.** **Caprese**
нежная моцарелла с бакинскими помидорами, оливковым маслом Extra Virgin и базиликом

**795 р.** **Тосканские закуски**
сицилийские оливки, запеченые баклажаны, пекорино, проволоне, пармезан, горгонзола, кростини, соус из рукколы

**325 р.** **Нежная моцарелла в хрустящей корочке**
с соусом Mama Roma

# ZUPPA

**325 р.** Суп-гуляш по-тоскански
мясной суп с говядиной, свининой, куриным филе, овощами и нутом

new

Тыквенный крем-суп

**395 р.** с тигровыми креветками

**295 р.** с пармезаном

**295 р.** Крем-суп с белыми грибами

**285 р.** Минестроне
овощной пряный суп с соусом Наполи

**325 р.** **Томатный суп**
с поджаренным тостом
и сыром моцарелла

**495 р.**
**Суп из морской рыбы и морепродуктов**

**385 р.** **Zuppa di Salmone**
сливочный суп с лососем, нежной треской, помидорами черри, картофелем и пряными травами

**275 р.** **Суп-пюре из брокколи с горгонзолой**

**225 р.** **Куриный суп**

# Pasta

**Паста Мария** 395 р.

бекон, ветчина, грибы, помидоры черри, сливочно-томатный соус

**Тальятелле с нежной треской** 395 р.

с базиликом, итальянскими травами, оливками, помидорами черри в сливочном соусе

**Тальятелле с белыми грибами в сливочном соусе** 395 р.

**Равиоли Гранде с рикоттой и тигровыми креветками** 385 р.

в сливочном соусе

# Saluti dall Napoli

**Паппарделле с лососем** 435 р.
*с базиликом, итальянскими травами, помидорами черри в сливочном соусе*

**Домашняя паста с печенью цыпленка, пармезаном и шалфеем** 395 р.
*с деревенским сливочным маслом*

пармезан 65 р.

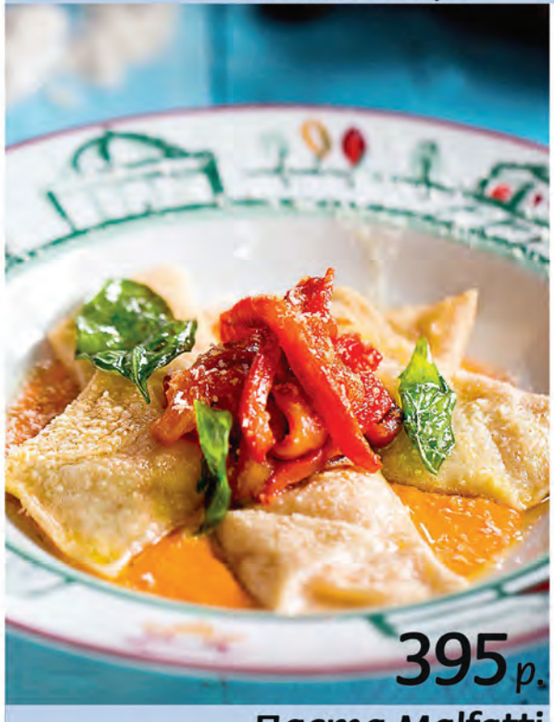

395 р.

**Паста Malfatti с запечённой тыквой на соусе из сладкого перца**

335 р.

**Равиоли с сыром рикотта и соусом Песто**

395 р.

**Равиолони четыре сыра**
*с рикоттой в сливочном соусе с сыром горгонзола, пармезаном и моцареллой*

# Pasta

**Тальятелле Фрутти ди Маре** 495 р.
*в сливочном соусе с морепродуктами*

**Спагетти Болоньезе** 340 р.
*с мясным фаршем и соусом Наполи*

**Паста Делла Мамма** 470 р.
*тальятелле в сливочном соусе с говядиной, сладким перцем, красным вином и грибами*

**Казаречче с баклажанами и грибами** 355 р.

**Спагетти Карбонара** **345 р.**

в сливочном соусе с беконом и желтком
(желток при подаче смешивается с пастой)

# LASAGNA MENU

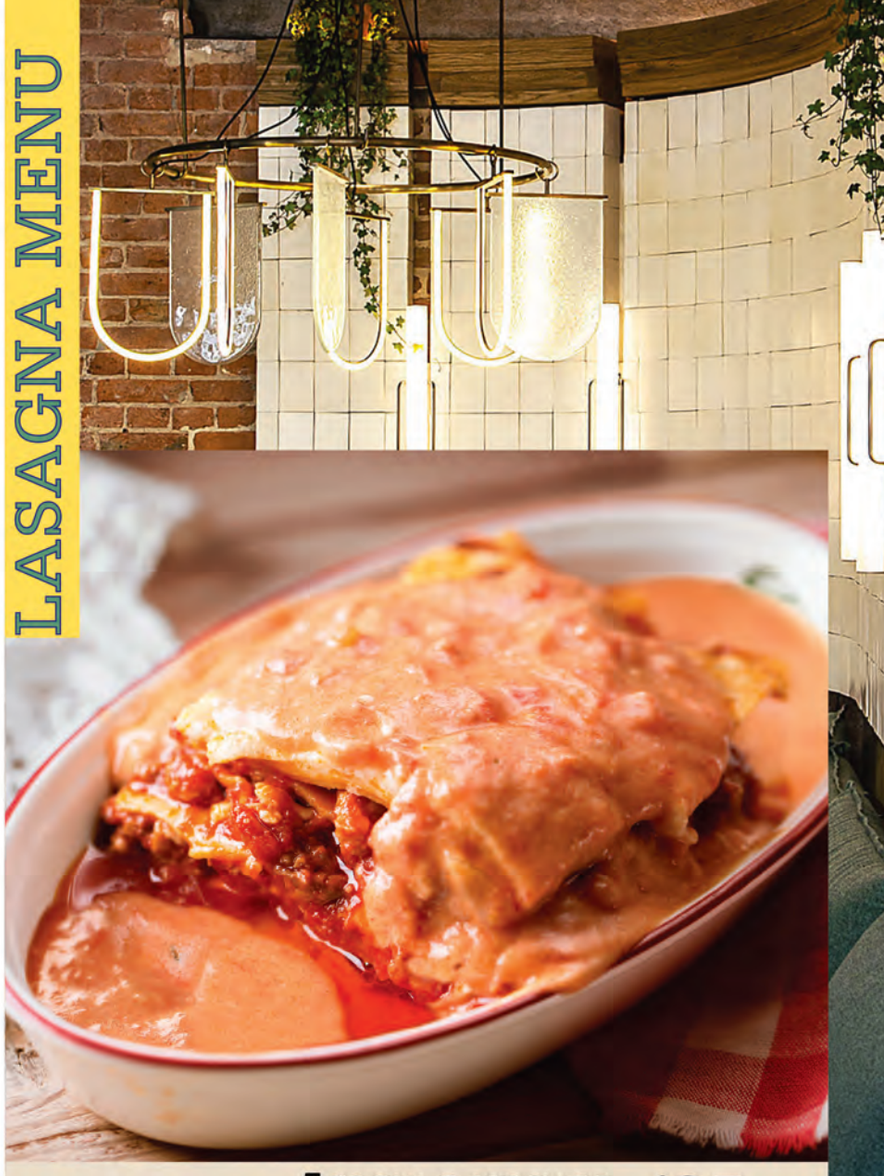

**Лазанья мясная** **435 р.**

**Лингвини Мама Roma** **495 р.**

с тигровыми креветками
и баклажанами в пряно-томатном соусе

**Лазанья бьянка с лососем** **495 р.**

"Ди Ринато", с копченым лососем в соусе
Бешамель со сливками

# GRILL

Big Green Egg

Charcoal Grill –
fresco e pronto

Стейк тальятта
с пармезаном
и зеленю

Стейк Стриплойн
с овощами на гриле 895 р.

Сочный стейк
из свиной шейки
с запеченным
картофелем

535 р.
1/2 звена, 250 гр.
875 р.
1 звено, 500 гр.

Сицилийские
ребра BBQ
под медовой
глазурью

Овощи
на гриле

890 р.

760 р.

255 р.

**Стейк Рибай примиальный отруб мраморной охлажденной говядины**

*рекомендуемый вес стейка 300 - 350 гр.*

635 р.
*цена за 100 гр. сырого мяса*

980 р.
Мясное ассорти Mama Roma

# carne

**Сочный стейк из свинины с картофелем и розмарином** 545 р.

**Полло аль форно** 425 р.

куриное филе в сливочном соусе с цукини, сладким перцем и кинзой

**Куриное филе с грибами, сливками и портвейном** 475 р.

**Куриное филе с картофельным пюре, шпинатом и соусом Бёрблан** 415 р.

**Тальята с булгуром, шпинатом и соусом BBQ** 645 р.

**Сочная говядина Mama Roma**
на сковороде с овощами «Бальзамико» и тремя соусами
**795 р.**

**Каре ягненка на гриле** **895 р.**
с соусом Mama Roma и перцем розе

**Куриное филе на гриле с сыром горгонзола в соусе Песто** **425 р.**

**Sole e Luna** **535 р.**
медальоны из свиной вырезки на гриле с хрустящим картофелем и двумя соусами

**Филе Кальмар на гриле в ароматном масте** 425 р.

**Филе тунца с апельсином и медовой горчицей** 730 р.

*со стручками зеленого горошка, молодым редисом и черри gialli*

**Филе лосося с креветками в сливочном соусе** 730 р.

**Стейк из форели на гриле с цукини** 675 р.

**Судак Портофино с соусом Песто** 495 р.

**Стейк из лосося** 890 р.

*запеченный в сливочном масле с ризотто и нежным салатом из авокадо*

**Баккала с соусом Пиноли** 525р.

нежный палтус с бланшированными цукини и соусом Бёрблан

**Filetto di Merluzzo** 495 р.

филе трески в сливочно-пряном соусе со шпинатом и черри

**Дорадо с рукколой** 765р.

**Тигровые креветки** 535р.

# extra

**Пармиджана** 395 р.
баклажаны с моцареллой, пармезаном и соусом Наполи

**Patate di casa** 210 р.
картофель по-деревенски с двумя соусами

**Картофельное пюре** 180 р.

Любой соус 65 р.

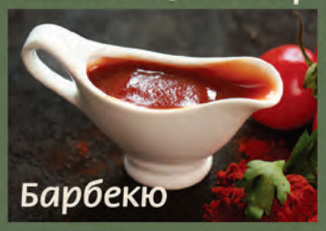

Барбекю

Песто
со сливками

Тар-тар

Мама Roma

**Картофель фри** 195 р.

**Овощи на пару** 195 р.

**Ризотто с пармезаном** 295 р.

с белыми грибами 110 р.

с тигровыми креветками 135 р.

**Картофельное пюре с жюльеном из белых грибов** 325 р.
и луком-порей

MAMA ROMA®

# LA PIZZA NAPOLETANA T.S.G.*

*(Traditional Specialty Guaranteed) denomination

**Мы замешиваем и настаиваем в течение суток тесто из настоящей легендарной итальянской муки Ambrosio грубого помола (индекс 00). Именно из нее была приготовлена первая пицца Маргарита. Наша пицца выпекается по старинному рецепту, согласно которому тесто минимум на 70% состоит из воды, поэтому пицца в Mama Roma такая воздушная и легкая.**

томаты Pelati

борта высотой не менее 2 см

приготовлено при 485°C в оригинальной дровяной печи на 340 кирпичей (наша печь запатентована)

моцарелла ди буфала кампана D.O.P.

NAPLES

мягкая и эластичная основа

оливковое масло Olio Extravergine

диаметр нашей пиццы не менее 32 см

# PIZZA NAPOLI

**Маргарита** 350 р.
томаты, сыр моцарелла

**Mama Roma** 465 р.
домашний бекон, салями, куриное филе, брокколи, маслины и помидоры черри

**Экзотика** 395 р.
креветки, ананас, ветчина, томаты, сыр моцарелла

**Цезарь** 455 р.
курица, соус Песто, соус Цезарь, каперсы, лук красный

ASSOCIAZIONE PIZZAIUOLI APN NAPOLETANI

MAMA ROMA

**Бьянка четыре сыра** 460 р.
сливочный соус, моцарелла, пармезан, горгонзола, эмменталь

PANE

115 р.
**Итальянский хлеб со сливочным маслом**

focaccia

275 р.
**Сырная фокачча**
с соусом Бьянко, с моцареллой, с сыром эменталь и пармезаном

**Прошутто Фунги** 395 р.
Ветчина, грибы, томаты, сыр моцарелла

**ФОКАЧЧА с розмарином** 180 р.

**ФОКАЧЧА с соусом песто** 195 р.

# PIZZA NAPOLI

**Пульчинелла** 415 р.
*домашний бекон, салями, моцарелла*

**Полло Песто** 435 р.
*куриное филе, соус Песто, грибы, черные оливки, томаты, сыр моцарелла*

**Триколоре** 425 р.
моцарелла, базилик, помидоры черри, томатный соус

**Пепперони** 395 р.
салями, томаты, сыр моцарелла

275 р.
**Фокачча с грибами и трюфелем**
Пармезаном, моцареллой и зеленью

275 р.
**Фокачча с брусничным соусом, копчёным лососем и перцем Rose**

275 р.
**Фокачча с сыром горгонзола, кедровыми орешками и мёдом**

# PIZZA Gourmet

ASSOCIAZIONE PIZZAIUOLI APN NAPOLETANI

**Мортаделла** со страчателлой и фисташками **325 р.**

**Бьянка с лососем, сыром маскарпоне и шпинатом** **535 р.**

## CALZONE

**Кальцоне Ham, Cheese & Mushrooms** **395 р.**
ветчина, грибы, моцарелла, пармезан, эммендаль и соус Наполи

**Пицца Гурме с нежной бурратой** **495 р.**
и соусом Наполи

## БОЛЬШЕ ВКУСОВ К ВАШЕЙ ПИЦЦЕ!

| | | | | | |
|---|---|---|---|---|---|
| МОЦАРЕЛЛА | 50 р. | БЕКОН | 60 р. | КУРИНОЕ ФИЛЕ | 60 р. |
| КРЕВЕТКИ | 95 р. | ВЕТЧИНА | 60 р. | СОУС ПЕСТО | 60 р. |
| ГРИБЫ | 50 р. | ПЕППЕРОНИ | 90 р. | СОУС НАПОЛИ | 45 р. |

Выбери другие вкусы:
Триколоре + Мортаделла
Гурме с кальмарами + 4 сыра
Бьянка с лососем + Цезарь

new

**MEZZO METRO**
**Полуметровая пицца на компанию**
Триколоре + Мортаделла
страчателла, фисташки
**795 р.**

**Карбонара** **365 р.**
бекон, сыр моцарелла, желток

**Пицца BBQ** **395 р.**
куриное филе, бекон, моцарелла, лук, соус BBQ

# DOLCI

Тирамису 255 р.

Фисташковый чизкейк 315 р.

Клубничное тирамису
с нежным маскарпоне 320 р.

Чизкейк лесные ягоды 290 р.

Малиновый мусс
с малиновым соусом и сезонными ягодами 290 р.

Медовик
с ванильным соусом 290 р.

Кальцоне с нутеллой и
ванильным джелатто 275 р.

Рикотта с грушей 355 р.

Захер 315 р.

Сорбет лимонный 195 р.

Панна Котта 285 р.

половина порции 215 р.

Миндальный торт 355 р.

Яблочный штрудель с ванильным мороженым 285 р.

Мороженое «Тре Амичи» 275 р.

Свежая клубника с маскарпоне 445 р.

ИТАЛЬЯНСКИЙ КОФЕ НЕАПОЛИТАНСКОЙ ОБЖАРКИ

# КОФЕ с СОБОЙ

зажажи на компанию!

Carta di sconto

**Дольче MIX Mama Roma 795 р.**